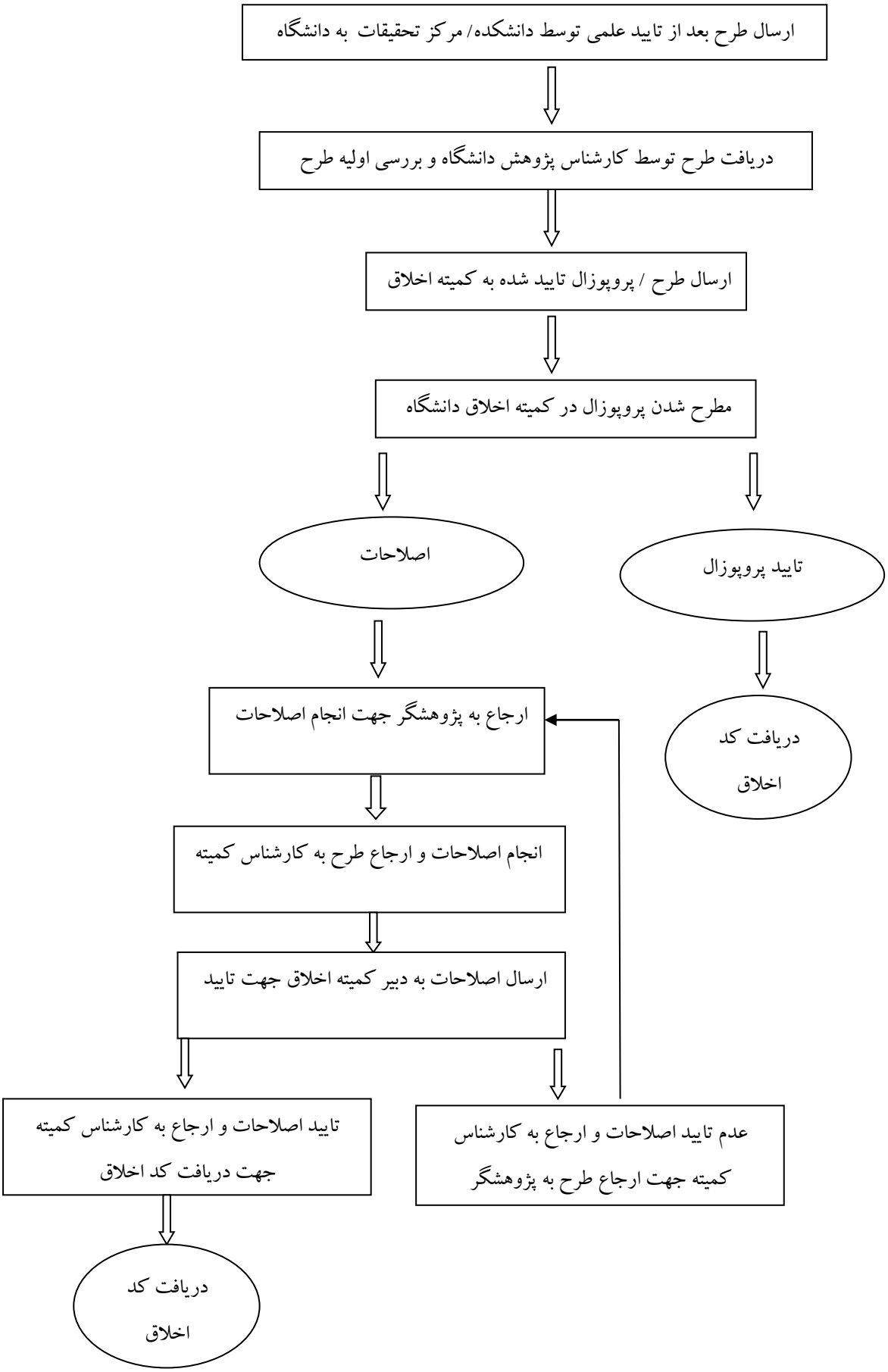فرایند بررسی طرح در کمیته اخلاق دانشگاه